DEPARTEMENT DES BOUCHES DU RHÔNE

Hôtel de Ville
35 Rue Pasteur
13890 Mouriès
Tél : 04.90.47.50.01

Commune de Mouriès

Plan Local d'Urbanisme (PLU)

Plan de la susceptibilité aux mouvements de terrain

Echelle : 1/10000ème

Chargé d'étude :
ADELE
SFI URBANISME
434 rue Etienne Lenoir
30900 Nîmes
Tél : 04.66.64.01.74
E-mail :
adele-sfi@adelesfi.fr

Cadastre numérique, source :
DGFiP © 2019-DXF CC44
Droits de l'Etat réservés ®

Système de coordonnées utilisé :
RGF93 - Projection Lambert 93

Avec le concours de :
SPI GRAPHIC
Société de services
Plans Informatisés
Tél : 04.67.12.04.63
Mobile : 06.99.04.58.30
E-mail :
spi.graphic@wanadoo.fr

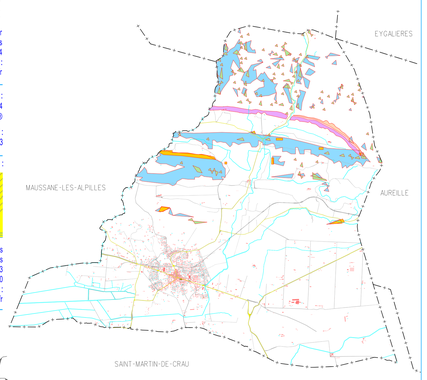

4.26

Ref : mou065plu18mvt_d10p
8 janvier 2020

Prescription d'élaboration du PLU : DCM du 15 janvier 2019
Arrêt du projet de PLU : DCM du 29 juillet 2019
Approbation du PLU : DCM du 28 février 2020

SPI GRAPHIC décline toute responsabilité en cas d'anomalie, d'erreur, de manque. Les plans sont réputés être vus, vérifiés et contrôlés par le maître d'ouvrage avant reproduction.

Légende

- Zone susceptible d'être exposée aux glissements de terrain
- Zone susceptible d'être exposée aux chutes de blocs
- Zone susceptible d'être exposée aux coulées boueuses et charriages torrentiels
- Zone susceptible d'être exposée à un risque d'effondrement lié aux cavités et carrières souterraines
- Zone susceptible d'être exposée à un risque d'effondrement lié à la dissolution karstique

SAINT-REMY-DE-PROVENCE

EYGALIERES

MAUSSANE-LES-ALPILLES

AUREILLE

SAINT-MARTIN-DE-CRAU

N